

**OBERGESCHOSS**

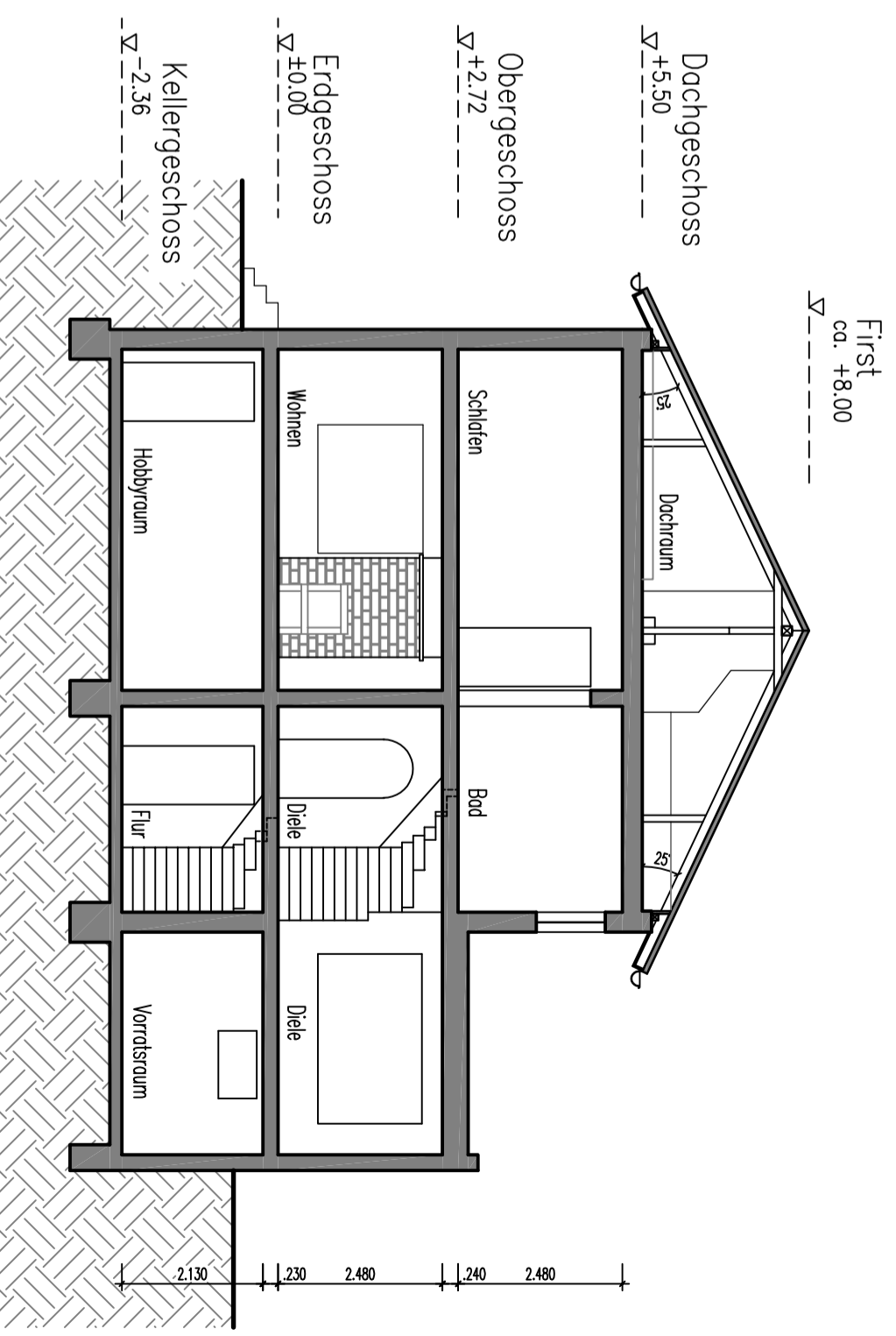
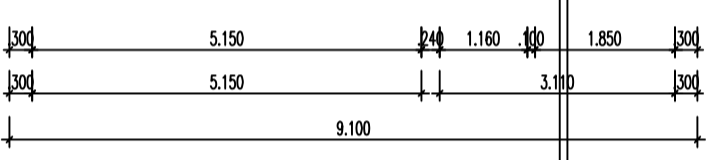
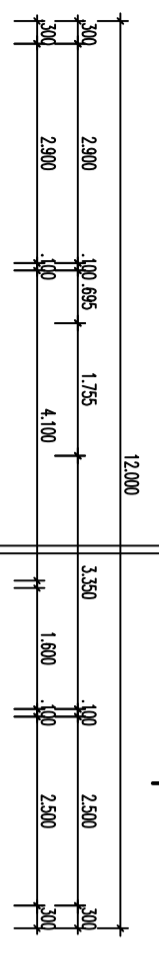
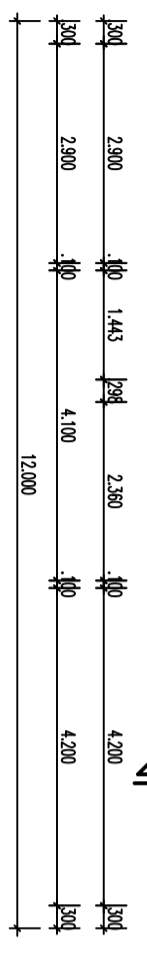

**SYSTEMSCHNITT A - A**

| LEGENDE |                                     | LEGENDE ELEKTRO: |                           |
|---------|-------------------------------------|------------------|---------------------------|
|         | Bestand Mauerwerk                   |                  | DECKENLEUCHTE             |
|         | AUSSCHALTER                         |                  | WANDLEUCHTE               |
|         | KONTROLLSCHALTER                    |                  | TEL.STECKDOSE / DATENDOSE |
|         | ELEKTRISCHER ROLLADEN               |                  | ANTENNENSTECKDOSE         |
|         | SCHUKOSTECKDOSE MIT KINDERSICHERUNG |                  | KLINGELTASTER             |
|         | ELEKTROANSCHLUSS 400V               |                  | SPRECHANLAGE              |
|         | Röhrenleuchte                       |                  | WANDLEUCHTE               |

**planungsbüro für architektur**  
**dipl.-ing. iris schäfer**  
 architektin, baubiologin ibn  
 einsiedler str. 43, 64579 gernsheim  
 06258/3633 0322 243 851 44  
 iris.schaefer.plan@t-online.de

projekt:  
 vakanzrenovierung pfarrhaus II luthergemeinde  
 wilhelm-leuschner-str. 84, 64347 Griesheim  
 bauherrschafft:  
 luthergemeinde griesheim

unterschriften:  
 architektin:  
 plan-nr.: 1453.2-3e  
 datum: 10.07.2020  
 dg + schnitt bestand elektro  
 m 1:100